鉾田市 ┆ 建築・建設・土木作業 ┆ 正社員

青山建設

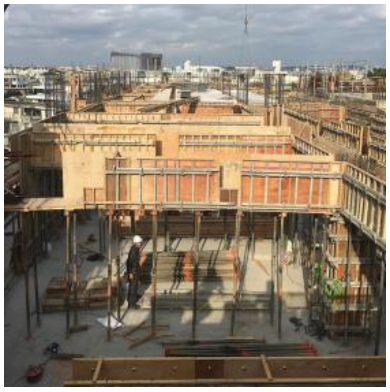

業務好調につき、型枠大工員及び土工員募集! 初心者歓迎します!!

鉾田市内に本社がある、建設業者です。若い年齢(18歳)からベテランまでそろっています。活気ある会社です。年間を通じて仕事があります。試用期間もありますので、気軽に働ける職場です。

【募集内容】

仕事内容	1.本社工事部に所属し、受注工事(公共土木・建築工事)の型枠工事の加工・組立作業を行う。 2.本社工事部に所属し、受注工事(公共・民間土木)の土工事作業を行う。 3.本社工事部に所属し、受注工事(太陽光発電事業)の作業一式を行う。
勤務地	鉾田市及びその周辺、茨城県内及びその周辺
勤務時間	午前8時より午後5時まで
給料	表記は最低支給額です。 ※型枠工事については、￥260，000～(経験者及び免許保持者は優遇します。) ※土工事及び太陽光工事については、￥240，000～(経験者及び免許保持者は優遇します。) どちらとも、試用期間中の給料は￥11，000～(試用期間はおおむね1か月程度、初心者のみ) 日給・月給制、月末締・月末現金支払い
待遇	雇用保険、健康保険、厚生年金、その他。 昼食は会社で用意します。 消耗品及び備品等は会社で用意します。
休み	日曜、祭日、遠隔土曜日、年末年始、夏季休暇等
資格	高卒程度、普通免許要。 新卒者、中途採用者も随時募集中です。
採用人数	6名
応募するには	(【求人Free】 の応募エントリーが必要です) 応募～面接～採用
面接日	随時
採用担当者	代表者
担当者からひと言	会社の雰囲気はよく、若い方も活発に作業を行っています。 あなたの持っているスキルを十分に発揮できる職場です!。 ご相談、ご要望にも対応致しますので、 まずはお気軽にご連絡、ご応募ください。
連絡先	0291-36-3010　090-8857-3444　0291-36-3010

【企業情報】

企業名	青山建設
業種	建設業
企業形態	株式会社
代表者	青山　※最高経営責任者
立年月	1971年 4月
資本金	200万円
従業員数	5名　※アルバイト、パート含む
所在地	〒311-1501 茨城県鉾田市舟木45-2
連絡先	0291-36-3010　0291-36-3010
ホームページ	https://www.aoyama-kensetsu.com
交通アクセス	